

TABELA DE ACABAMENTOS	
PISO	
P1	PISO CERÂMICO ANTIDERRAPANTE PEI 4 - 60x60cm - cor: gelo
P2	CIMENTADO DESEMPENHADO
P3	GRANILITE
P4	BLOCO INTERTRAVADO DE CONCRETO
P5	LAJE ARMADA EM CONCRETO COM REGULARIZAÇÃO
IMPERMEABILIZAÇÃO (ver projeto conforme MD)	
ARGAMASSA POLIMÉRICA	
I1	ARGAMASSA COM ADITIVO HIDROFUGANTE
I2	ARGAMASSA A BASE DE EMULSÃO ASFÁLTICA, MODIFICADA COM ELASTÔMEROS
I3	ARGAMASSA COM MANTA ASFÁLTICA MODIFICADA COM POLÍMEROS - E=4mm
REVESTIMENTO/PAREDES	
R1	EMBOÇO EM ARGAMASSA SOBRE BLOCO CERÂMICO E=15mm
R2	CHAPISCO E EMBOÇO E=15mm
R3	CHAPISCO E EMBOÇO E=20x20cm - cor: clara
R4	ALVENARIA APARENTE
R5	GESSO E=5mm
ACABAMENTO/PAREDES	
A1	MASSA CORRIDA
A2	AZULEJO sobre argamassa de assentamento - min 20x40cm - cor: branco
A3	AZULEJO sobre argamassa de assentamento - min 20x20cm - FAIXA h=30cm - cor: clara (branco, bege, gelo, areia)
A4	PINTURA LATEX PVA - CLASSE "STANDARD" - cor: branco ou conforme cromático, 2 demãos, sobre fundo selador
A5	PINTURA LATEX ACRÍLICA - CLASSE "PREMIUM" - cor: concreto, 2 demãos, sobre fundo selador
A6	PINTURA ESMALTE FOSCO - cor: preto, 2 demãos, sobre fundo selador
A7	PINTURA VERNIZ ACRÍLICO OU SILICONE LÍQUIDO
FORRO / TETO	
F1	FORRO EM GESSO COM PINTURA LATEX PVA
F2	FORRO EM GESSO COM PINTURA LATEX INTERNA ANTIMOFO
F3	PINTURA LATEX PVA SOBRE LAJE DE CONCRETO C/ REVEST. ARGAM. e=8mm
F4	PINTURA ANTIMOFO
RODAPÊ	
D1	RODAPÊ CERÂMICO H=7cm
D2	RODAPÊ EM GRANILITE H=10cm

NOTAS

- TODAS AS MEDIDAS ESTÃO EM METROS, EXCETO QUANDO INDICADO.
- NÍVEL BRUTO E ACABADO EM METROS, EXCETO QUANDO INDICADO.
- AS ALVENARIAS ESTÃO COTADAS NO BRUTO.
- PARA GARANTIR A QUALIDADE DE ACABAMENTOS E DURABILIDADE DOS MATERIAIS ESPECÍFICOS A CONSTRUTORA DEVERÁ CONSULTAR PREVIAMENTE OS FORNECEDORES QUANTO AO MODO DE COLOCAÇÃO E MANUTENÇÃO DOS MATERIAIS.
- DESENHOS CONSTRUTIVOS SÃO INDICATIVOS E REFERENCIAIS, DEVENDO SER SUBMETIDOS A PROJETO ESPECÍFICO JUNTO A FORNECEDOR.
- CONFERRIR MEDIDAS EM OBRA.

Revisões (discriminação)	Nº	Data	Rubrica

CDHU Companhia de Desenvolvimento Habitacional e Urbano

Rua Boa Vista, 170 - São Paulo - Tel. 2505.2000 - CNPJ 47.865.597/0001-09

PROJETO
CASA DA MULHER
PROJETO DE CONSTRUÇÃO

ENDEREÇO / MUNICÍPIO
TÍTULO
ARQUITETURA
ÁREA
ARQ 01/13
ASSUNTO

PLANTA PAVIMENTO TÉRREO

ESCALA GRÁFICA | ESCALA NOMINAL | DATA
0 0,5 1 1,50(m) | 1:50 | JUNHO/2021

ASSINATURAS
proprietário
prefeitura municipal de restinga
CNPJ
45.318.581/0001-42
aprovação do projeto - responsável técnico
c.r.e.a. 0601011140
restinga
o.r.t. 28027230220204950
obra - responsável técnico
c.r.e.a. 0601011140
restinga
o.r.t. 28027230220204950

ESPAÇO PARA APROVAÇÃO

CODIGO CDHU EMPREENDIMENTO	Projeto	Região	Município	Verão/Étapa do Projeto	P E

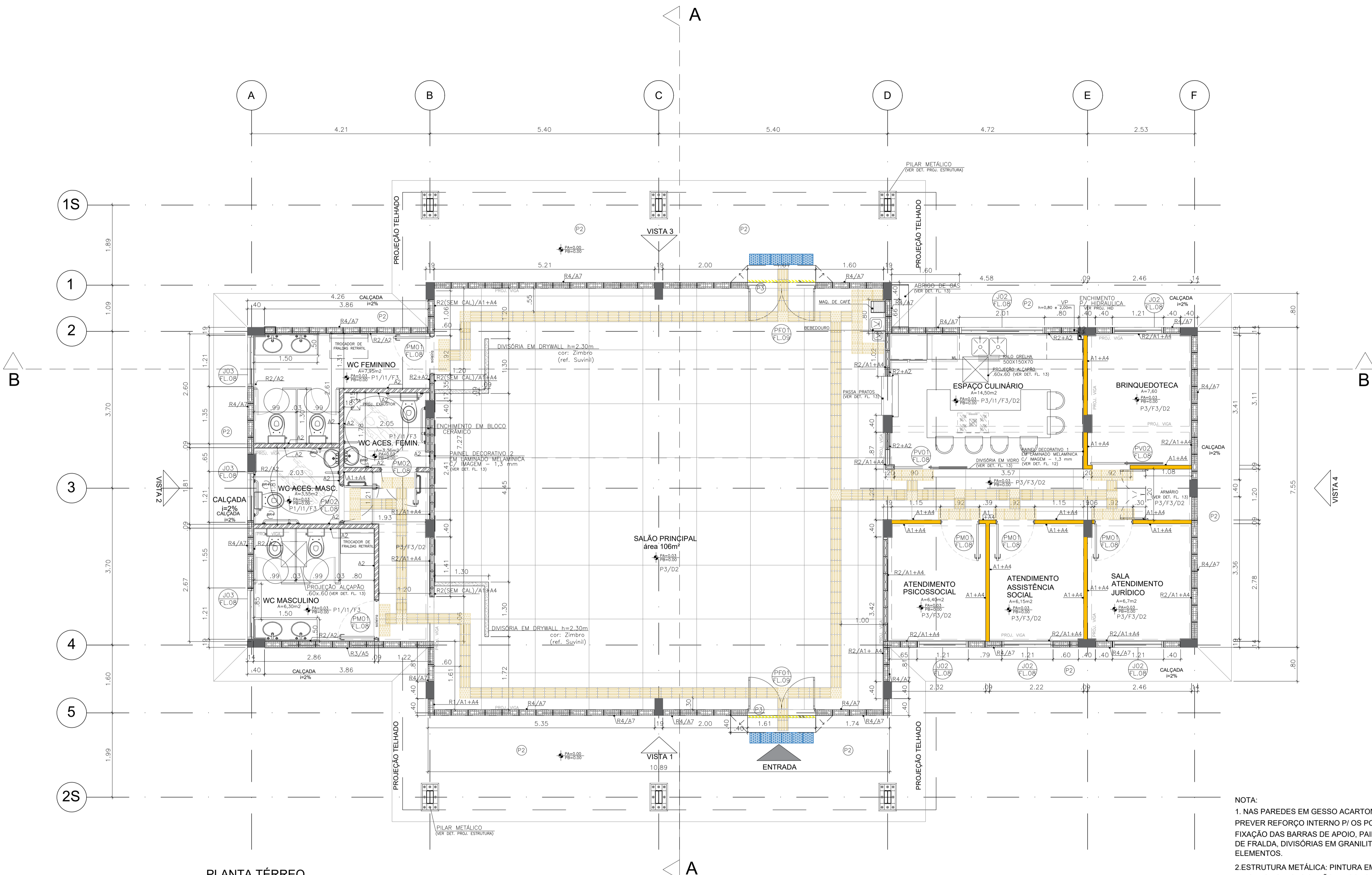

PLANTA TÉRREO
ESC.: 1:50
ÁREA: 257,42m²

- PISO PODOTÁTIL HIDRÁULICO - .25X.25 COR: AMARELO
- PISO PODOTÁTIL BORRACHA - .25X.25 COR: AMARELO
- BLOCO CERÂMICO EXTERNO
- BLOCO CERÂMICO INTERNO
- GESSO ACARTONADO DRYWALL - 95/70/600/1CH 12,5 - 1CH 12,5 - (ST)
- GESSO ACARTONADO DRYWALL - 95/70/600/1CH 12,5 - 1CH 12,5 - (ST) C/ LÃ MINERAL
- GESSO ACARTONADO DRYWALL - 95/70/600/1CH 12,5 - 1CH 12,5 - (RU)

- NOTA:
- NAS PAREDES EM GESSO ACARTONADO (DRYWALL) PREVER REFORÇO INTERNO P/ OS PONTOS DE FIXAÇÃO DAS BARRAS DE APOIO, PAINÉIS, TROCADOR DE FRALDA, DIVISÓRIAS EM GRANILITE E OUTROS ELEMENTOS.
 - ESTRUTURA METÁLICA: PINTURA EM ESMALTE
 - TODAS AS VIGAS SERÃO DE CONCRETO APARENTE COM PINTURA DE VERNIZ ACRÍLICO
 - TODOS OS PILARES QUE NÃO TIVEREM INDICAÇÃO DE REVESTIMENTO SERÃO APARENTES COM PINTURA DE VERNIZ ACRÍLICO.
 - NAS PAREDES DOS PAINÉIS DECORATIVOS (SALÃO PRINCIPAL E ESPAÇO CULINÁRIO) NÃO UTILIZAR CAL.